

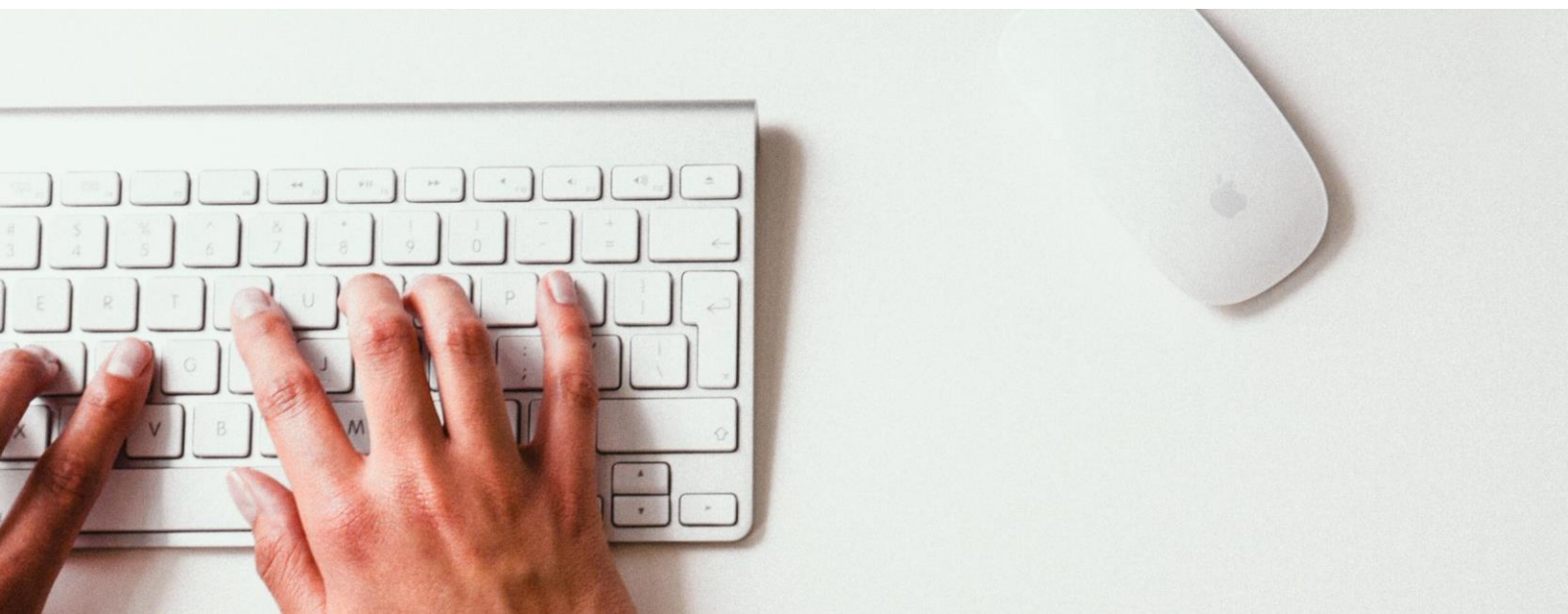

Academia eGO

Centro de Formación eGO Real
Estate

**¿CÓMO CONFIGURAR
LA GESTIÓN DE EMAIL?**



La gestión del email se configura una sola vez y te permite autenticar el envío de emails desde tu eGO Real Estate.

CONFIGURACIÓN PARA DOMINIOS eGO REAL ESTATE

1 – Accede al menú superior derecho y haz clic en **Configuraciones**;



2 – En los Datos de la empresa, haz clic en **Gestión**;

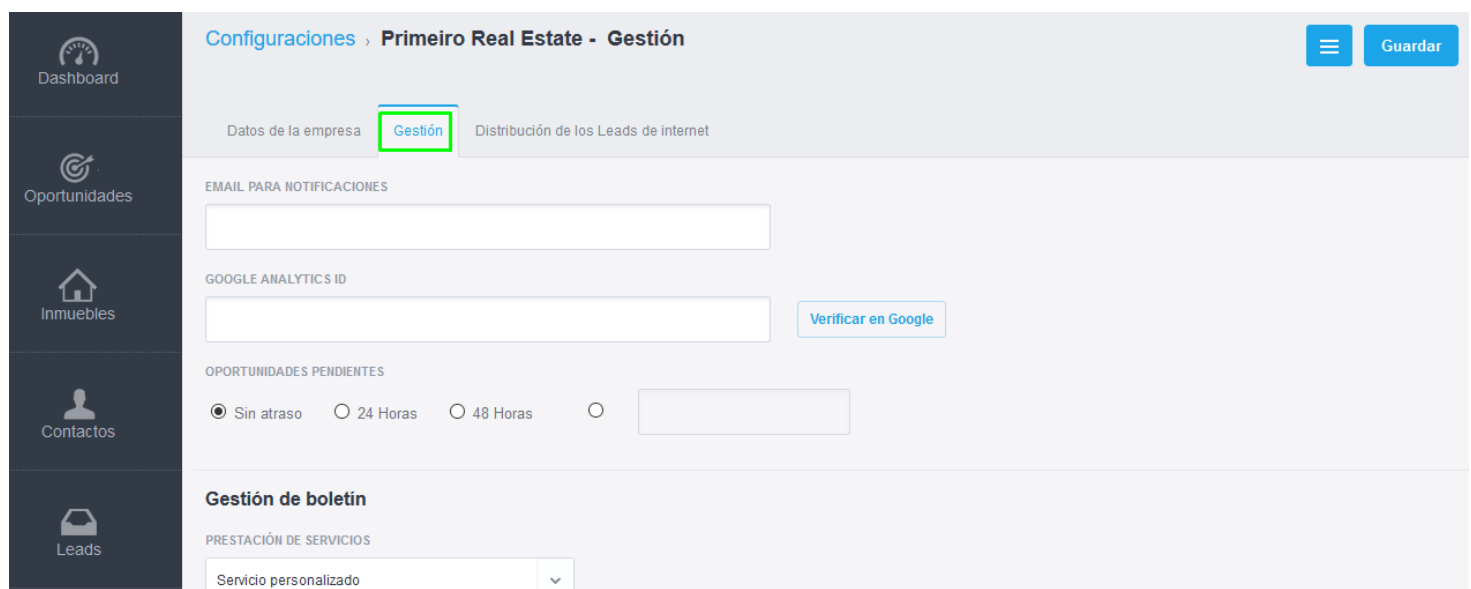

3 – Desplázate a la sección **Gestión de email** y sigue las reglas abajo;

Gestión de email

DOMINIO DE EMAIL **A** SERVIDOR DE ENVÍO DE E-MAIL **B** PUERTO **C** **F** Autenticación

CUENTA ADMINISTRADOR **D** CONTRASEÑA **E** [Validar configuraciones de correo electrónico](#)

A	Dominio de Email	tu-dominio.com
B	Servidor de envío de email	webmail.egorealestate.com
C	Puerto	25
D	Cuenta de administrador	email de la cuenta del administrador de eGO
E	Contraseña	del email del administrador de eGO
F	Autenticación	no marques esta opción

NOTA – Cuando un usuario envía emails a través de eGO Real Estate, la dirección que el cliente ve (remitente) es la que está registrada en el campo “**Dirección de correo electrónico**” en los “**Datos de Contacto**” del usuario que envía el email.

CONFIGURACIÓN PARA DOMINIOS QUE NO SON DE eGO REAL ESTATE

1 – Accede al menú superior derecho y haz clic en **Configuraciones**;

Configuraciones - Primeiro Real Estate - Datos de la empresa

Datos de la empresa | Gestión | Distribución de los Leads de internet

NOMBRE DE LA EMPRESA
Primeiro Real Estate

RAZÓN SOCIAL
Primeiro Real Estate Lda.

NOMBRE DE LA WEB
http://11979-5.wp.egorealestate.com

MEDIADOR Nº: 12345 | NIF: 123456789 | REGISTRO MERCANTIL Nº: 123456789

REGISTRO MERCANTIL DE

CAPITAL SOCIAL

Finalizar la sesión
Español (España)
Mi perfil
Configuraciones
Usuarios
Equipos
Soporte
FAQ
Actualizaciones
Política de privacidad
Términos del servicio
eGO Mail
Academia eGO Real Estate

2 – En los Datos de la empresa, haz clic en **Gestión**;

Configuraciones - Primeiro Real Estate - Gestión

Datos de la empresa | **Gestión** | Distribución de los Leads de internet

EMAIL PARA NOTIFICACIONES

GOOGLE ANALYTICS ID
Verificar en Google

OPORTUNIDADES PENDIENTES
 Sin atraso 24 Horas 48 Horas []

Gestión de boletín

PRESTACIÓN DE SERVICIOS
Servicio personalizado

Guardar

3 – Desplázate a la sección **Gestión de email** y sigue las reglas abajo;

Gestión de email

DOMINIO DE EMAIL **A** SERVIDOR DE ENVÍO DE E-MAIL **B** PUERTO **C** **F** Autenticación

CUENTA ADMINISTRADOR **D** CONTRASEÑA **E** [Validar configuraciones de correo electrónico](#)

A	Dominio de Email	tu-dominio.com	
B	Servidor de envío de email	ejemplos más frecuentes depende de tu servidor de email	Gmail: smtp.gmail.com Puerto: 465
C	Puerto		Hotmail/Outlook: smtp.live.com Puerto: 25 o 587
D	Cuenta de administrador	email de la cuenta del administrador de eGO	
E	Contraseña	del email del administrador de eGO	
F	Autenticación	Marca esta opción	

NOTA – Cuando un usuario envía emails a través de eGO Real Estate, la dirección que el cliente ve (remitente) es la que está registrada en el campo “**Dirección de correo electrónico**” en los “**Datos de Contacto**” del usuario que envía el email.

Podrás también ponerte en contacto con nuestro equipo a través de los diferentes medios abajo:



931 845 807 / 931 380 590



egorealestate.es



sales@egorealestate.com

support@egorealestate.com



academia.es.egorealestate.com